КАРТА ФУНКЦИОНАЛЬНЫХ ЗОН ПОСЕЛЕНИЯ

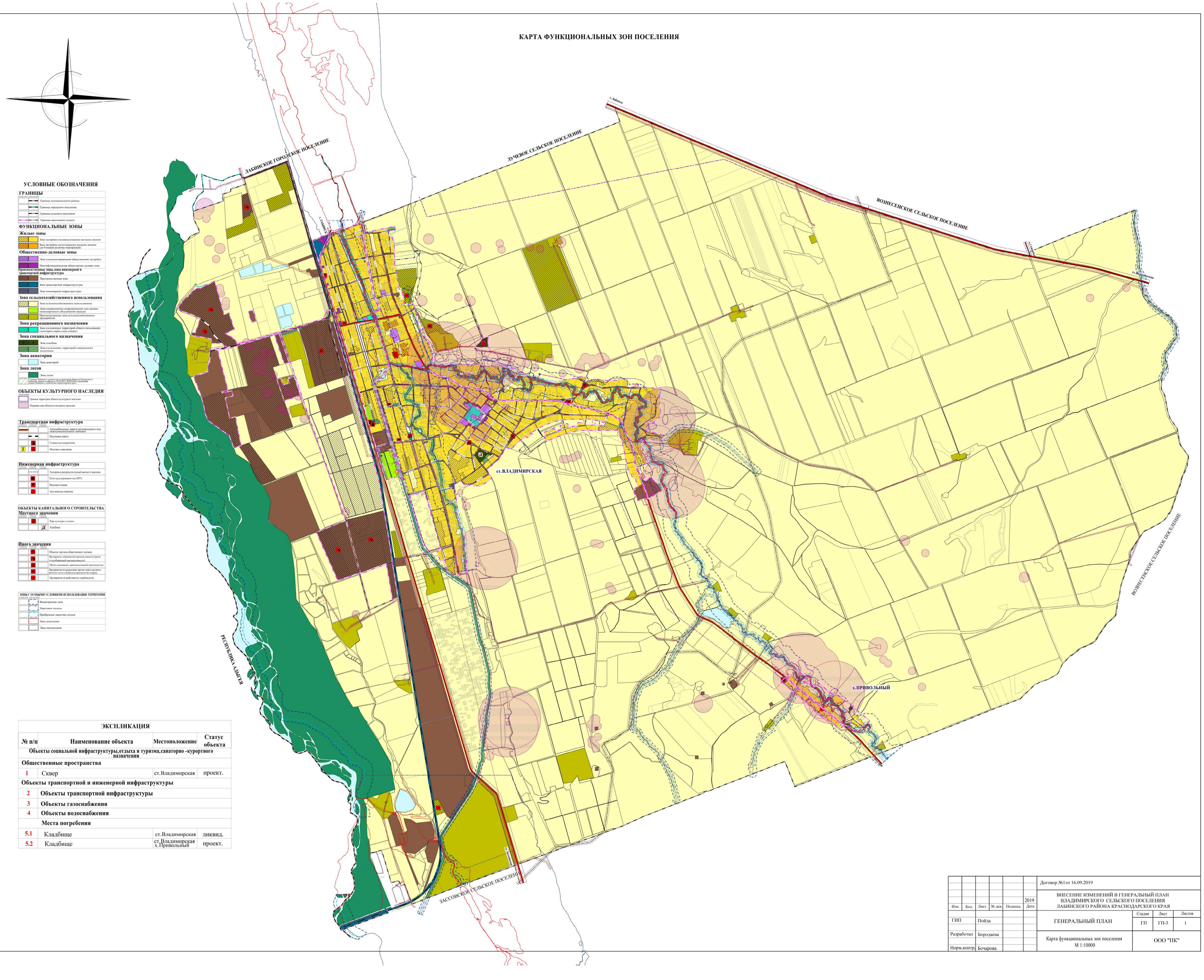

УСЛОВНЫЕ ОБОЗНАЧЕНИЯ

ГРАНИЦЫ

- Граница муниципального района
- Граница городского поселения
- Граница сельского поселения
- Граница населенного пункта

ФУНКЦИОНАЛЬНЫЕ ЗОНЫ

Жилые зоны

- Зона застройки индивидуальными жилыми домами
- Зона застройки малоэтажными жилыми домами (до 4-этажей, включая мансардный)

Общественно-деловые зоны

- Зона специализированной общественной застройки
- Многофункциональная общественно-деловая зона

Производственные зоны, зоны инженерной и транспортной инфраструктуры

- Производственная зона
- Зона транспортной инфраструктуры
- Зона инженерной инфраструктуры

Зона сельскохозяйственного использования

- Зона сельскохозяйственного использования
- Зона садоводческих, огороднических или дачных некоммерческих объединений граждан
- Производственная зона сельскохозяйственных предприятий

Зона рекреационного назначения

- Зона озелененных территорий общего пользования (скверы, парки, сады, бульвары)

Зона специального назначения

- Зона кладбищ
- Зона осложненных территорий специального назначения

Зона акватории

- Зона акваторий

Зона лесов

- Зона лесов

Границы лесного участка (по данным Лабинского филиала ГКУ КК "Краевой лесной реестр" лесного хозяйства от 19.10.2021г. №КЛ/9401) установлены (уточнены) в соответствии с Лесным кодексом РФ

ОБЪЕКТЫ КУЛЬТУРНОГО НАСЛЕДИЯ

- Граница территории объекта культурного наследия
- Охранная зона объекта культурного наследия

Транспортная инфраструктура

- Автомобильные дороги регионального или межмуниципального значения
- Подъездная дорога
- Станция автозаправочная
- Местное сооружение

Инженерная инфраструктура

- Газопровод распределительный высокого давления
- Пункт редуцирования газа (ПРГ)
- Насосная станция
- Артезианская скважина

ОБЪЕКТЫ КАПИТАЛЬНОГО СТРОИТЕЛЬСТВА

Местного значения

- Парк культуры и отдыха
- Кладбище

Иного значения

- Объекты торгово,общественного питания
- Предприятие хозяйственной промышленности (отраслей пищевой промышленности)
- Объект связанный с производственной деятельностью
- Предприятие по размещению причин перед крупного рогатого скота и бойни(по производству сырья)
- Предприятие по рыбохозяйству и рыбоводству

ЗОНЫ С ОСОБЫМИ УСЛОВИЯМИ ИСПОЛЬЗОВАНИЯ ТЕРРИТОРИИ

- Водоохранная зона
- Береговые полосы
- Прибрежная защитная полоса
- Зона затопления
- Зона подтопления

ЭКСПЛИКАЦИЯ

№ п/п	Наименование объекта	Местоположение	Статус объекта
	Объекты социальной инфраструктуры,отдыха и туризма,санаторно -курортного назначения		
	Общественные пространства		
1	Сквер	ст.Владимирская	проект.
	Объекты транспортной и инженерной инфраструктуры		
2	**Объекты транспортной инфраструктуры**		
3	**Объекты газоснабжения**		
4	**Объекты водоснабжения**		
	Места погребения		
5.1	Кладбище	ст.Владимирская	ликвид.
5.2	Кладбище	ст.Владимирская х.Привольный	проект.

Договор №1 от 16.09.2019

ВНЕСЕНИЕ ИЗМЕНЕНИЙ В ГЕНЕРАЛЬНЫЙ ПЛАН ВЛАДИМИРСКОГО СЕЛЬСКОГО ПОСЕЛЕНИЯ ЛАБИНСКОГО РАЙОНА КРАСНОДАРСКОГО КРАЯ

Изм.	Кол.	Лист.	№ док.	Подпись	Дата
					2019

		Стадия	Лист	Листов
ГИП	Пойда	ГП	ГП-3	1
Разработал	Бородаева			
Норм.контр.	Бочарова			

ГЕНЕРАЛЬНЫЙ ПЛАН

Карта функциональных зон поселения
М 1:10000

ООО "ПК"